

IPRO-Software

winIPRO Interface avec l'i.Profiler® de Zeiss

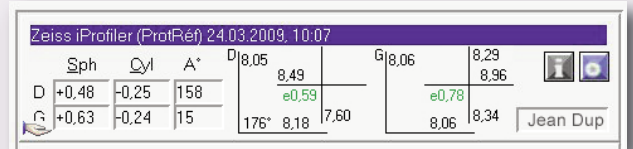

Nouveau: Vous pouvez maintenant voir les données du i.Profiler dans le protocole de réfraction winIPRO. Ici, vous pouvez également consulter les rayons.

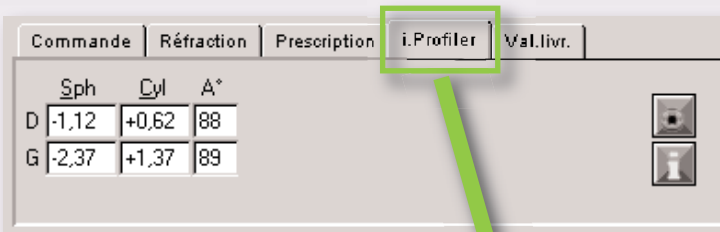
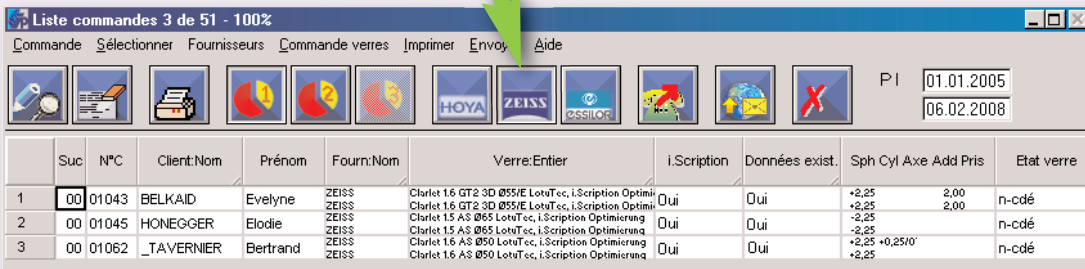

Simplement un nouvel onglet dans winIPRO

Un simple clic sur l'onglet winIPRO i.Profiler vous emmène dans une nouvelle dimension. Par cette nouvelle interface, vous pouvez, facilement et efficacement importer dans winIPRO les données mesurées avec l'i.Profiler.

La commande des verres i.Scription chez Zeiss se fait également par un simple clic. A la fin, vous pouvez renseigner les valeurs livrées dans la fiche du client.

Une fois de plus, le Savoir-faire des informaticiens d'IPRO, en coordination directe avec les ingénieurs de Zeiss ont su développer la meilleure connexion informatique à l'i.Profiler®.

En prenant commande de votre appareil chez Zeiss, pensez également à notre nouvelle interface qui vous permettra de démarrer sans délai la commande des verres i.Scription.

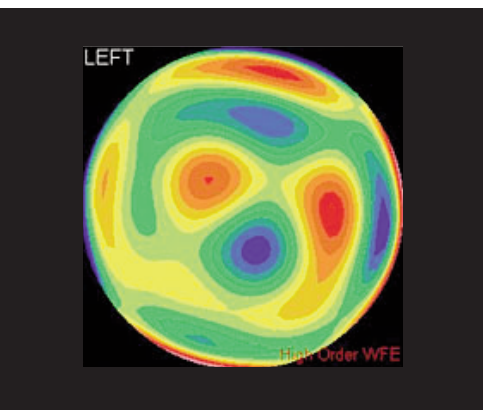

Appareil de réfraction Zeiss i.Profiler®.

L'i.Profiler® détermine un profil visuel individuel au plus haut niveau, grâce à sa technologie de front d'ondes. L'examen tient compte des exigences réelles, car la réalité est très complexe : Changement d'intensités, réflexions, couleurs, contrastes, etc.

Plus d'informations sur l'i.Profiler® : www.zeiss.de

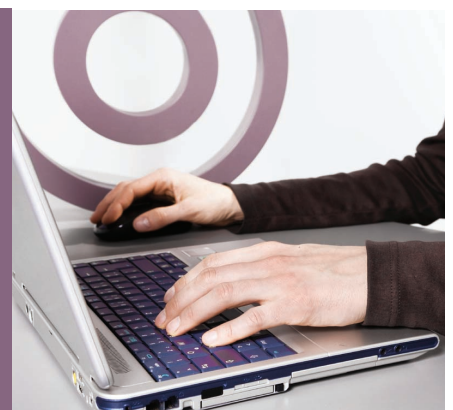

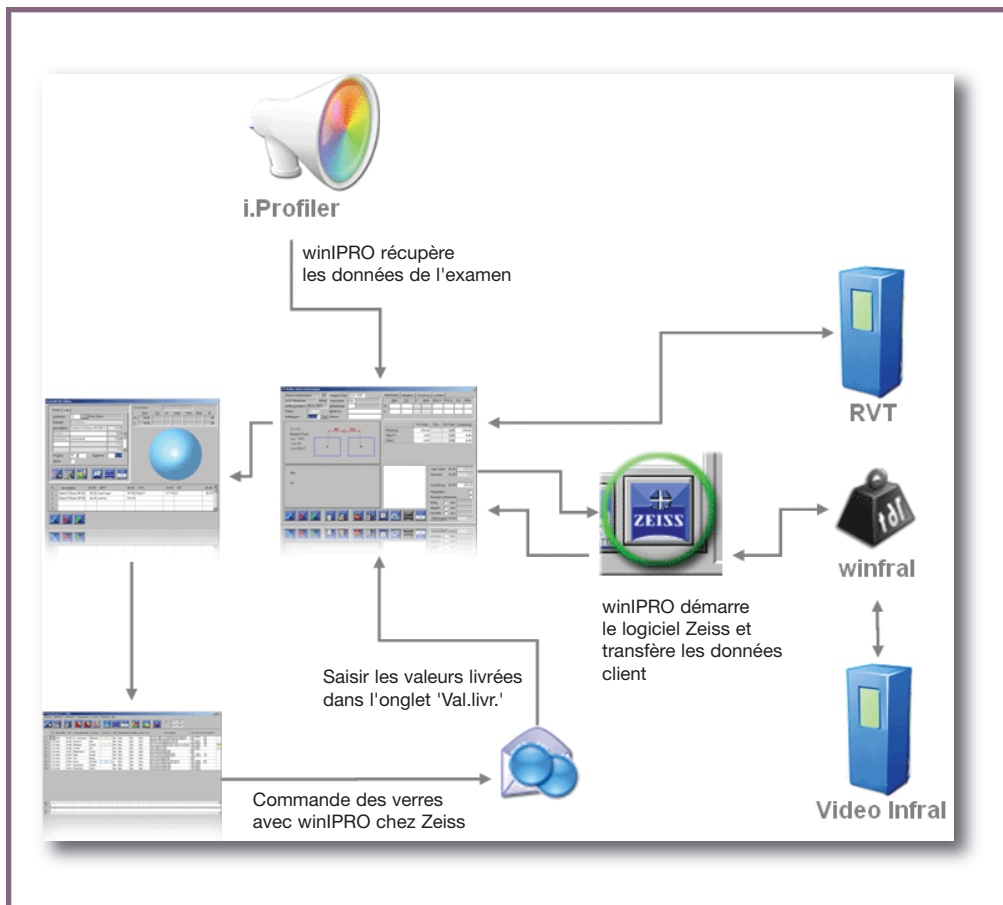

Déroulement du travail avec le Zeiss i.Profiler®

- ▶ Le client est créé ou ouvert dans winIPRO
- ▶ Récupération de l'examen à partir de l'i.Profiler®
- ▶ Saisie ou application automatique des valeurs de réfraction dans la commande lunettes
- ▶ Transfert des données vers d'autres programmes de conseil ou de centrage, tels que winfral, RVT, Video Infral, etc.
- ▶ Si souhaité, rajouter l'option verres 'i.Scription'
- ▶ Commander les verres à partir de winIPRO, par le système Zeiss-Logon
- ▶ Saisir les valeurs livrées suite à la livraison des verres dans son onglet

Les Interfaces IPRO : Toujours une longueur d'avance

Cette prétention est encore une fois réalité. Quand un partenaire industriel construit de nouveaux appareils ou crée un nouveau logiciel, IPRO s'implique dès le départ pour développer en coopération l'interface appropriée. Innovateurs, nos informaticiens, forts de leurs compétences et de leur expérience reconnues, participent régulièrement à l'élaboration et au design de ces nouveaux produits. Grâce à notre investissement dans la recherche, les utilisateurs winIPRO sont assurés d'être à la pointe de leur métier et toujours en avance sur la concurrence.

Interface winIPRO i.Profiler®

La fonction :

Transfert de données depuis l'i.Profiler® vers winIPRO, mémoriser dans la commande lunettes, transfert de données récupérées avec la commande de verres, mémoriser les valeurs verres livrées.

Les modules Commande de Verres et Gestion de Réfraction sont pré-requis.



Vous trouvez plus d'information auprès de votre Conseiller IPRO et dans l'aide winIPRO

Service et aide ont un visage

winIPRO est personnalisé

Prenez nous au mot ; Nous serions ravis de vous satisfaire. Et chaque collaborateur en fera autant.

Vos conseillers IPRO :

Martial Goetzmann
Tél. 03 88 89 21 35
m.goetzmann@ipro.fr

Jean-Michel Pellisa
Tél. 04 84 25 18 98
j.pellisa@ipro.fr

IPRO-Support
Tél. : 01 70 61 46 02

info@ipro.fr
www.ipro.fr