



winIPRO

**KASSENVERTRAGS-
ÄNDERUNGEN**



Kassenvertragsänderungen zur Mehrwertsteueranpassung 01.01.21

Hörakustik

Im Zuge der Mehrwertsteueranpassungen zum 01.07.20 hat die Bundesinnung der Hörakustiker (BIHA) mit den einzelnen Kostenträgern in den letzten Monaten neue Verträge abgeschlossen, die auf Nettopreisen beruht. Die auf die "neuen" Mehrwertsteuersätze angepassten Krankenkassenpositionslisten und Dienstleistungskataloge finden Sie Ende Dezember zum Download im winIPRO-Onlinedatenservice.

Augenoptik

Laut Auskunft des Zentralverbandes der Augenoptiker und Optometristen (ZVA) vom 03.12.2020 galten die Abrechnungsbeträge auch in den Monaten Juli bis Dezember 2020 unverändert fort. Die in der Festbetragsliste sowie in den Verträgen genannten Preise sind Brutto-Preise. Lediglich mit dem BMI und der Bundeswehr wurden neue Verträge abgeschlossen.

- **Checkliste der Arbeitsschritte:**

- ✓ Abschließen aller vorhandenen Krankenkassenabrechnungen
- ✓ Datensicherung
- ✓ Wartung auf aktuelle winIPRO Version 8.2 oder höher
- ✓ Aktuelle Daten vom winIPRO Onlinedatenservice einspielen:
 - ✓ Krankenkassenpositionsliste (jede Filiale)
 - ✓ Dienstleistungskatalog
 - ✓ Krankenkassenstammdaten einspielen (nur, wenn Sie schon auf die neuen Kassenstammdatenumgestellt haben)

- **Abschließen vorhandener Krankenkassenabrechnungen**

Wir empfehlen alle laufenden Abrechnungen vor dem Stichtag abzuschließen und auch die Kostenübernahme mit den Kostenträgern abzurechnen. Wir gehen davon aus, dass nur abgeholte Aufträge in den aktuellen Abrechnungen sind, so dass keine Preisanpassung stattfinden muss.

- **Wartung einspielen**

Damit die Wartungseinspielung problemlos abläuft, beachten Sie bitte diese Hinweise!

Erstellen Sie unbedingt vor der Wartungseinspielung eine Datensicherung.

Achten Sie darauf, dass Sie die Wartung nur während der Geschäftszeit der Hotline einspielen. Sie erreichen uns von Montag bis Freitag zwischen 8.30 und 18.30 Uhr unter der Telefonnummer 07152-9 33 33 9 oder der Faxline 07152-9 33 33 0. Auch per E-Mail sind wir erreichbar unter: hotline@ipro.de.

- **Alle wichtigen Informationen rund um die MwSt-Anpassung**

Alle weiteren wichtigen Informationen rund um die MwSt-Anpassungen finden Sie in der winIPRO-Onlinehilfe. Bitte lesen Sie diese aufmerksam durch.

The screenshot shows the 'winIPRO Online-Hilfe' window. The main content area is titled 'Hinweise zur Änderung der Mehrwertsteuer' and contains a checklist for VAT adjustment. The checklist is organized into sections for different user types: 'Für alle Anwender' and 'Für Anwender der winIPRO Computerkasse'. Each section has a '1. Vorbereitungen' sub-section with several items, each followed by a checkbox. The 'Für alle Anwender' section includes items like 'Datensicherung durchgeführt', 'Aktuelle winIPRO Wartung eingespielt', 'Zukünftige MwSt.-Sätze sind bereits eingetragen', and 'Formulare sind geprüft'. The 'Für Anwender der winIPRO Computerkasse' section includes 'Kassenbon-Formulare sind geprüft' and 'Mit dem Steuerberater ist geklärt, wie mit Anzahlungen, oder Ratenzahlungen umgegangen wird'. There are also sections for '2. Tagesabschluss am letzten Tag vor der Umstellung durchführen' and '3. Verkaufspreise werden bei der Abgabe per "MwSt.-Rabatt" angepasst'. The interface includes a sidebar with a search function and a list of topics, and a top navigation bar with icons for 'Ausblenden', 'Zurück', 'Vorwärts', 'Startseite', 'Drucken', 'IPRO-Hilfe', and 'Volltextsuche'.

Neues

Bild

- **Krankenkassenpositionsliste einspielen**

Zum Einspielen der aktuellen Krankenkassenpositionsliste gehen Sie bitte über die *Systemübersicht- Online-Datenservice (Weltkugel)-Kassentarife* und wählen Ihr Bundesland aus, markieren die Liste und klicken dann auf den *Download-Button*.

Wichtig bei Verbänden mit Filialvernetzung: Bitte beachten Sie, dass nur die Bereiche Dienstleistungskatalog und Druckprofil vernetzt werden können. Die Krankenkassenpositionsliste (des jeweiligen Bundeslandes) muss immer in jeder Filiale einzeln eingespielt werden.

- **Dienstleistungskatalogeinspielen**

Zum Einspielen des Dienstleistungskatalogs gehen Sie bitte über die *Systemübersicht-Online-Datenservice (Weltkugel)-Katalog-HG-Dienstleistungen*, markieren den gewünschten Katalog und klicken dann auf den Download-Button.

- **DL_Akustik:** Vorhandene Verkaufspreise der Artikel im Dienstleistungskatalog werden überschrieben. Dieser Katalog enthält nur eine Artikelgruppe.

- **DL_Akustik-eigene VK-Preise erhalten:** Vorhandene Verkaufspreise der Artikel im Dienstleistungs- katalog werden **nicht** überschrieben. Dieser Katalog enthält nur eine Artikelgruppe.

- **DL_Akustik-mit mehreren Artikelgruppen:**

Wichtig. Wenn Sie diesen Katalog sehen, dann spielen Sie bitte auch ausschließlich diesen Katalog ein!

Diesen Katalog sehen Sie nur, wenn Sie bereits auf den Dienstleistungskatalog mit mehreren Artikelgruppen umgestellt haben. Er enthält unterschiedliche Artikelgruppen für die unterschiedlichen MwSt-Sätze. Möchten Sie hierauf umstellen, dann klären Sie bitte mit Ihrem Steuerberater den Umstellungszeitpunkt ab und schreiben eine Email an hotline@ipro.de.

- **Krankenkassenstammdaten einspielen**

Wenn Sie bereits auf die neuen Krankenkassenstammdaten umgestellt haben, finden Sie diese im Online-Datenservice unter Krankenkassen. Damit sind alle krankenkassenrelevanten Änderungen, wie Listenummer, Tarifikennzeichen und allen Annahmestellen jederzeit topaktuell gepflegt und muss von Ihnen nicht mehr nachbearbeitet werden. Wenn Sie auf die neue Funktion umstellen möchten, dann senden Sie bitte eine kurze Email an support@ipro.de.

- **Was passiert mit offenen, nicht abgeholten Aufträgen?**

- **Kostenvoranschläge:**

Es gibt von der BIHA und dem GKV keinen schriftlichen Handlungsvorschlag, wie mit bereits genehmigten Kostenvoranschlägen oder Versorgungsanzeigen umzugehen ist, die aber noch nicht abgeholt sind. Sicher ist jedoch, dass für die Berechnungsgrundlage das Abhol/Empfangsdatum relevant ist.

Nach unserem Verständnis müssten daher alle bestehenden offenen Aufträge, die Ende Dezember nicht abgeholt sind bei der Abholung im Januar anhand der neuen Krankenkassenverträge neu berechnet werden. Die Erfahrung der Juli-Umstellung hat jedoch in den meisten Fällen gezeigt, dass diese offenen Aufträge nicht neu zur Genehmigung einreichen müssen.

- **Wie sieht das im Auftrag aus?**

Nach dem Einspielen der neuen Krankenkassenpositionsliste und des Dienstleistungskatalogs erscheint in allen offenen, nicht abgeholten, nicht abgerechneten Aufträgen die Spalte KPos rot markiert, wenn der zugrundeliegende Krankenkassenvertrag sich geändert hat. Eine automatische Anpassung erfolgt nicht! Zum neu ermitteln der richtigen Krankenkassenpositionswerte klicken Sie bitte mit der rechten Maustaste in die Spaltenüberschrift KPos und wählen aus dem Kontextmenü Positionen ermitteln. Dann werden Ihnen die neuen Krankenkassenwerte in den Auftrag gezogen.

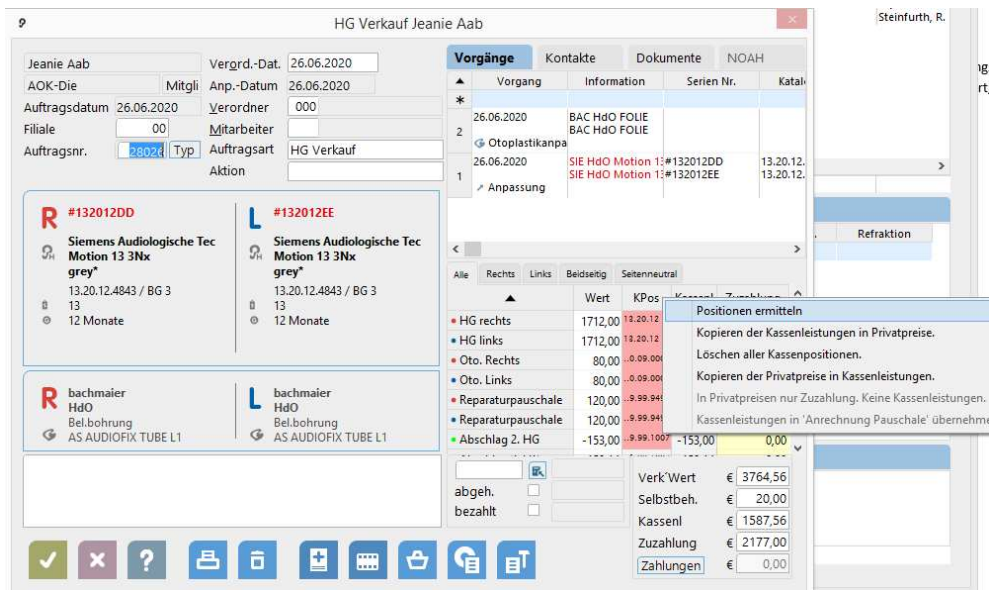

• **Krankenkassenabrechnung:**

Nach Möglichkeit empfiehlt es sich Ende Dezember alle abrechenbaren Abrechnungen abzuschließen. Bei Abrechnungen im neuen Jahr beachten Sie bitte bei allen Aufträgen, die im alten Jahr erfaßt und im Januar abgeholt wurden, dass die Krankenkassenpositionswerte neu ermittelt werden.

Bei allen offenen Krankenkassenabrechnungen sollten Sie einmal das Versenden neu vorbereiten. Dazu markieren Sie die offene Abrechnung und gehen über die Menüzelle Versenden-Vorbereiten.

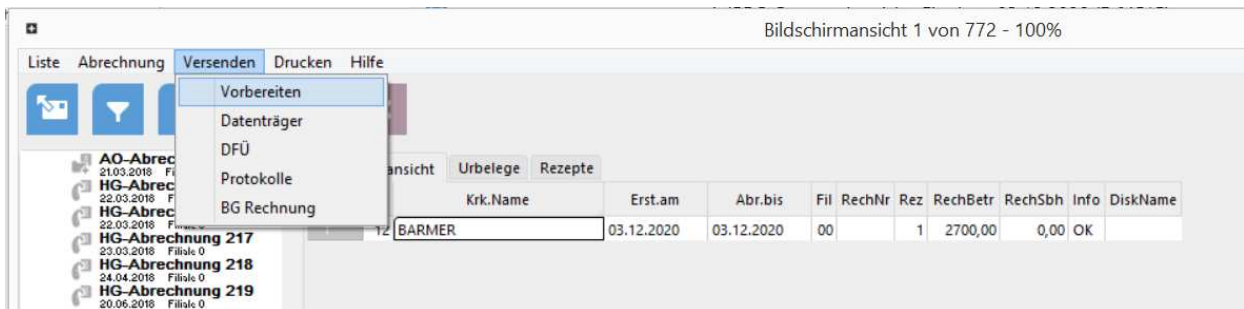

• **Welcher MwSt-Satz wird bei Aufträgen ausgewiesen, die vor der Umstellung erstellt wurden?**

Eine der interessantesten Frage bei der Umstellung der MwSt. lautet: **Welcher Mehrwertsteuersatz wird bei Aufträgen ausgewiesen, die vor der Umstellung erstellt wurden?**

Die Antwort: Das Abgabedatum entscheidet über den Mehrwertsteuersatz (das Datum wann der Auftrag angelegt wurde spielt hier keine Rolle).

- Wird der Auftrag noch **vor dem Umstellungsdatum abgegeben**, dann weist die Rechnung auch die **bisherige Mehrwertsteuer** aus.
- Wird der Auftrag vor der Umstellung angelegt, allerdings erst **nach der Umstellung abgegeben**, dann wird die **neue Mehrwertsteuer** ausgewiesen.
- Wollen Sie ein Formular drucken auf dem die MwSt. ausgewiesen ist, **bevor der Auftrag abgegeben** wird, dann entscheidet das Auftragsdatum welcher Mehrwertsteuersatz ausgewiesen wird.

Auftragsdatum	Abholdatum	Druckdatum	MwSt.
vor der Umstellung	vor der Umstellung	vor der Umstellung	alte MwSt.
vor der Umstellung	vor der Umstellung	nach der Umstellung	alte MwSt.

vor der Umstellung	nach der Umstellung	nach der Umstellung	neue MwSt.
vor der Umstellung	noch nicht abgeholt	nach der Umstellung	neue MwSt.
nach der Umstellung	noch nicht abgeholt	nach der Umstellung	neue MwSt.
nach der Umstellung	nach der Umstellung	nach der Umstellung	neue MwSt.